new

珈琲 うふふ 夢咲店限定

モーニングタイム AM7:30～11:00

トーストセット 680円（税込748円）

全ての商品にドリンク付き

※モーニングチケット＋200円（税込220円）

メキシカンタコスチーズトースト
Mexican Taco Cheese toast

new

ローストナッツと南瓜のポテサラトースト
※ナッツドレッシング使用
Roasted Nut & Pumpkin Potato Salad Toast

とろけるチーズカレートースト
Melting cheese curry toast

なす&ミートトースト
Eggplant & meat toast

照り焼きチキンとゆで卵トースト
Teriyaki chicken and boiled egg toast

チーズ&ハニートースト（※ブルーチーズ使用）
Cheese & honey toast/Uses blue cheese

えびとアボガドチーズトースト
Shrimp and avocado cheese toast

バジル&ベーコンチーズトースト
Basil & bacon cheese toast

ベーコン&トマトトースト
Bacon & tomato toast

ハモンセラーノと燻製ポテトサラダトースト
Smoked Potato Salad Toast with Serrano Ham

プレミアムモーニングセット

各セットドリンク付き

各780円（税込858円）
※モーニングチケット＋300円（税込330円）

SETイメージ

A シーザーサラダSET

B きのこと彩り野菜のポテトサラダSET

C トマトとクリームチーズサラダSET

1.上記より、サラダの種類をお選び下さい。
2.下記のA～Dより、トーストの種類をお選び下さい。

モーニングセット Morning Set 480円（税込528円）

充実のモーニングセット!!ごゆっくりお食事下さい!

A.トースト
（バター or ジャム）＋ゆでたまご

B.トースト
（バター or ジャム）＋たまごペースト

C.トースト
（バター or ジャム）＋小倉あん

D.ハニートースト
（バター ＋ はちみつ）

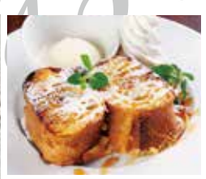

フレンチトーストSET
セットドリンク付 480円（税込528円）

※メイプルシロップ付
※メイプルシロップは別添え可

クロワッサンソフトSET
セットドリンク付 480円（税込528円）

おすすめ追加メニュー

new

うふふポテト 150g
299円（税込329円）

※単品でのご注文は出来かねます

三元豚の
カツサンド
880円（税込968円）
マスタードソース添え

ドリンク付 下記よりお選びください

※モーニングチケット＋400円（税込440円）

※当店のパンにははちみつを使用しております。1才未満のお子さまには与えないよう、ご注意下さい。
※11時以降のドリンクおかわりは150円（税込165円）となります。※季節によりスープは異なります。スタッフにお尋ね下さい。

SET DRINK

Coffee

- ◆うふふオリジナルコーヒー
- ◆アイスコーヒー
- ◆アメリカンコーヒー
- ◆カプチーノ
- ◆カフェラテ（ホット / アイス）
- ◆キャラメルミルクナッツラテ（ホット / アイス）
- ◆ハニーミルクラテ（ホット / アイス）
- ◆チョコミルクラテ（ホット / アイス）
- ◆抹茶ミルクラテ（ホット / アイス）

Tea

- ◆ダージリンティー
- ◆アイスティー

Cocoa

- ◆ココア（ホット / アイス）

Soft Drink

- ◆コーラ
- ◆ジンジャーエール
- ◆ウーロン茶
- ◆ミルク（ホット / アイス）
- ◆グレープフルーツジュース
- ◆オレンジジュース
- ◆マンゴージュース
- ◆アップルジュース
- ◆メロンソーダ

セットメニュー A

スープ+サラダセット
200円（税込220円）

セットメニュー B

パイ包みスープ+サラダセット
300円（税込330円）

追加メニュー

- ●たまごペースト 90円（税込99円）
- ●ゆでたまご 90円（税込99円）
- ●小倉あん 60円（税込66円）
- ●はちみつ 60円（税込66円）
- ●トースト 200円（税込220円）
- ●ドリンクおかわり+100円（税込110円）
- ●ブルーベリーヨーグルト130円（税込143円）